

Prospetto nord scala 1:100

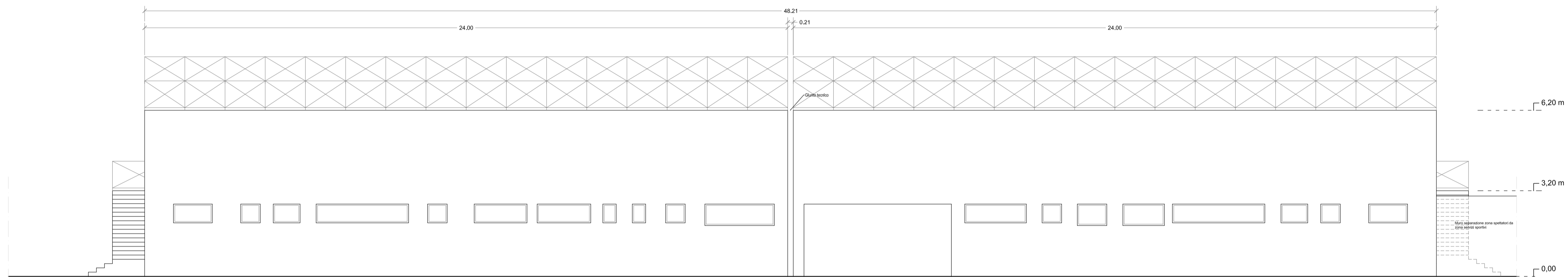

Prospetto sud scala 1:100

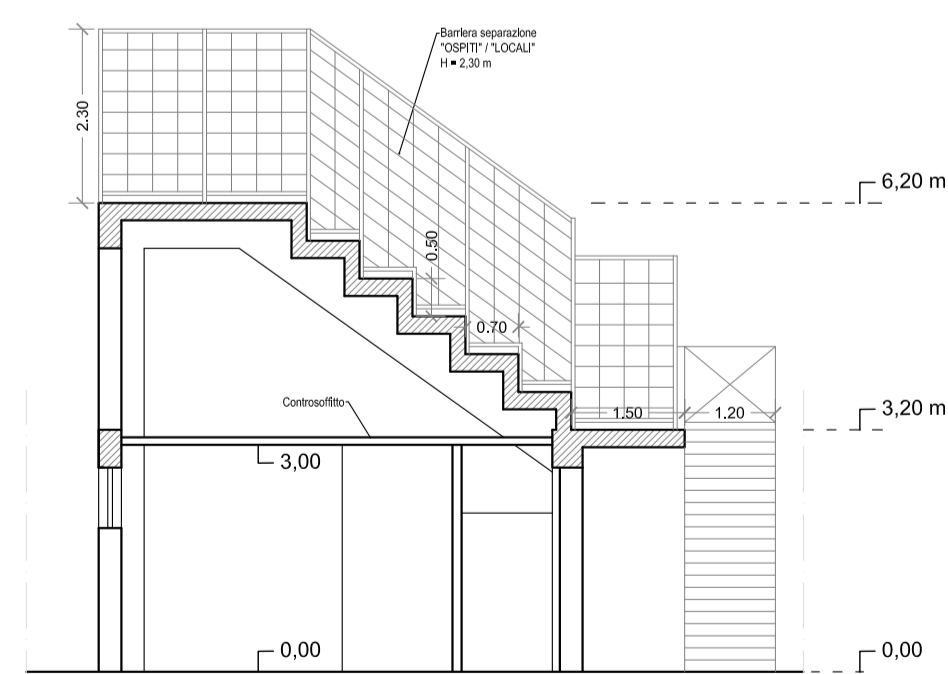

Sezione A-A scala 1:100

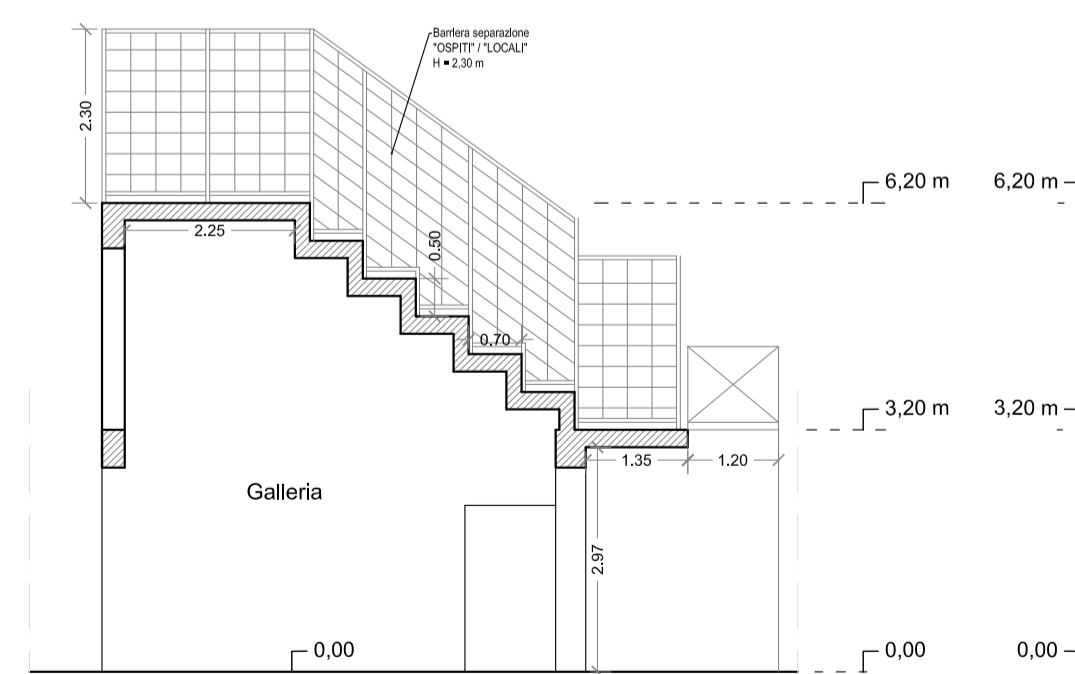

Sezione B-B scala 1:100

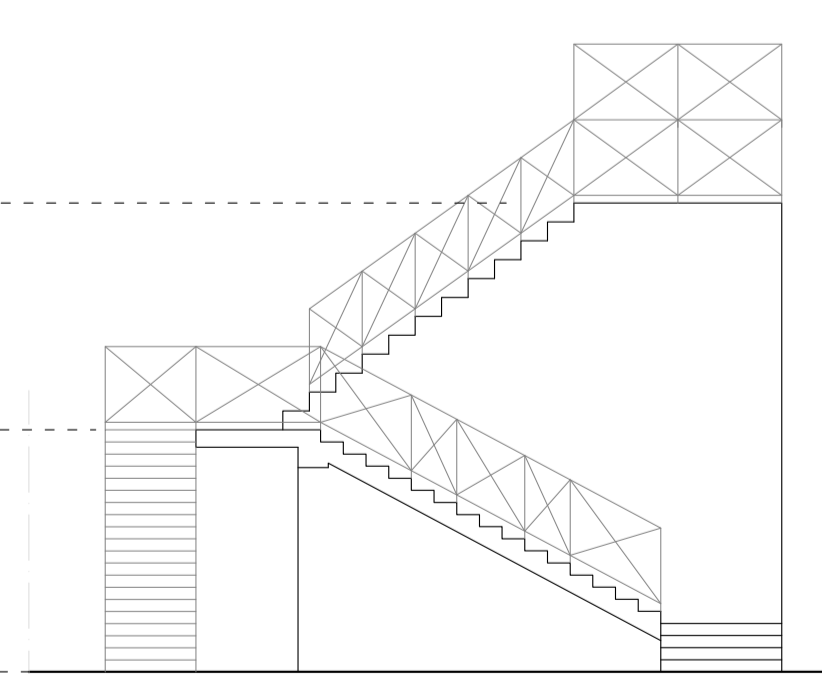

Prospetto ovest scala 1:100

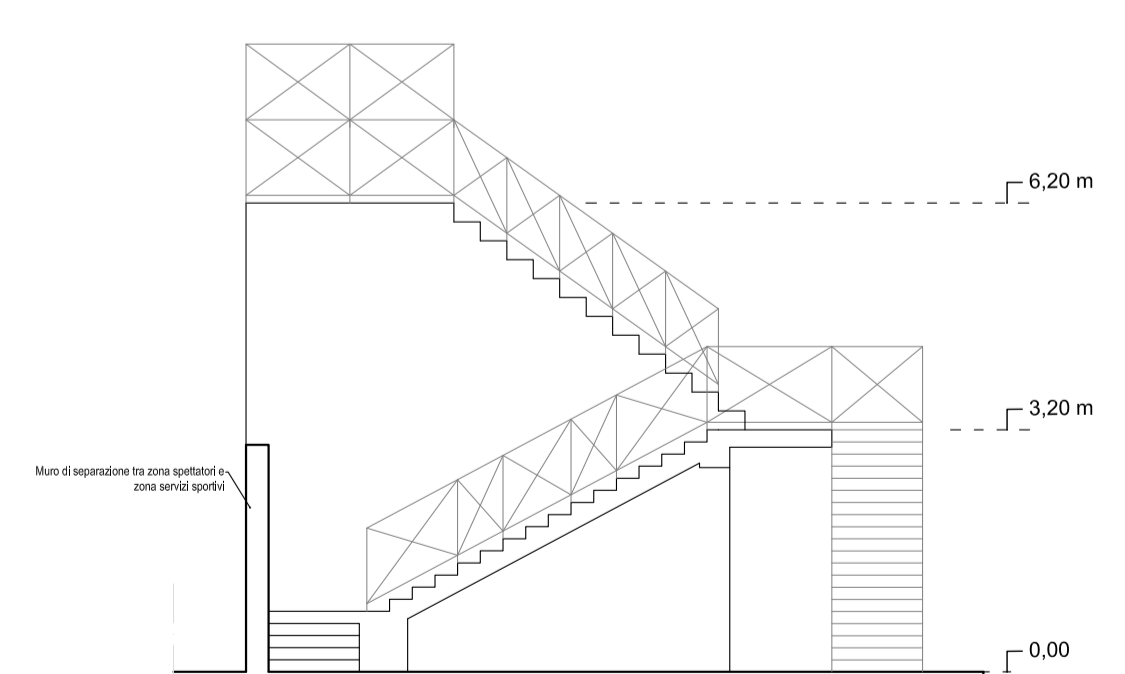

Prospetto est scala 1:100

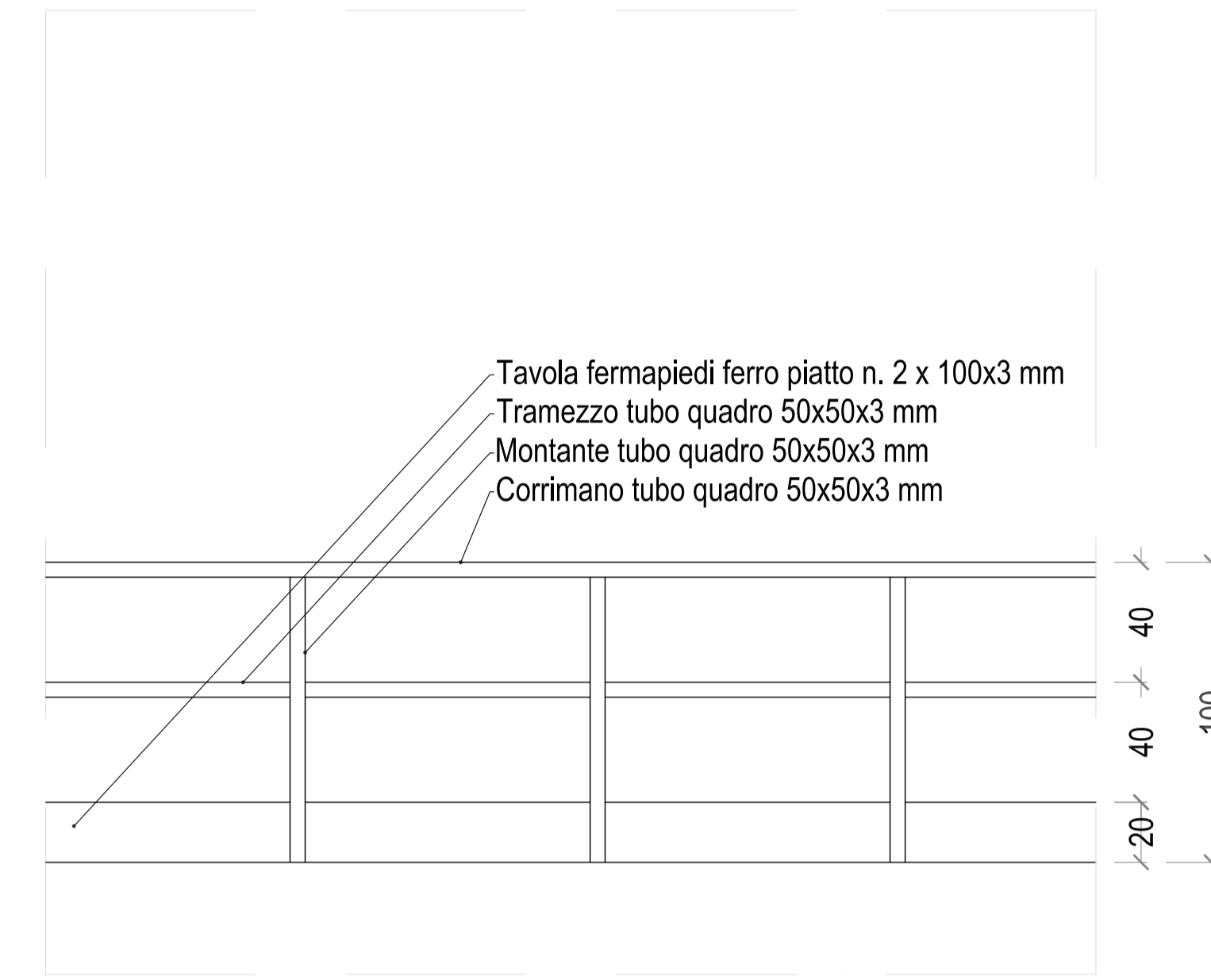

Ringhiera tribuna H=1,0m scala 1:20



COMUNE DI RAMACCA
Città Metropolitana di Catania

PROGETTO ESECUTIVO
COMPLETAMENTO STADIO DI CALCIO A 11
CUP: F12J19004750006

N. ELABORATO	OGGETTO	DATA
08	ELABORATI GRAFICI	

IL PROGETTISTA E C.S.P. (Ing. Salvatore Consoli)	<input type="checkbox"/> Prospetto nord	scala 1:100
	<input type="checkbox"/> Prospetto sud	scala 1:100
	<input type="checkbox"/> Prospetto ovest	scala 1:100
	<input type="checkbox"/> Prospetto est	scala 1:100
	<input type="checkbox"/> Ringhiera tribuna H=1,00 m	scala 1:20

IL R.U.P.
(Geom. Salvatore Sottosanti)

Aggiornamenti		
Rev.	Data	Causale

IL DIRETTORE DEI LAVORI

L'IMPRESA APPALTATRICE